UNIVERSIDAD DE GRANADA

Centro de Investigación Biomédica

Divulgación Científica

Título

La melatonina protege contra el daño muscular

Investigadores demuestran que esta hormona mejora la eficiencia energética del músculo y podría convertirse en una terapia innovadora para combatir la «diabesidad»

Más información aqui

11F 2025. CIBM UGR. DÍA INTERNACIONAL DE LA MUJER Y LA NIÑA EN LA CIENCIA

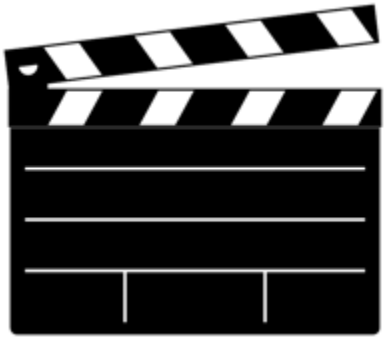

Título

III Congreso de Investigación PTS Granada

Fecha

Vie, 07/02/2025 - 12:00

III Congreso de Investigación PTS Granada

Título

La importancia de la investigación básica en las enfermedades raras

Autores

Elena Diaz, Luis Carlos López

Fecha

Vie, 15/11/2024 - 12:00

Elena Diaz y **Luis Carlos López** investigadores de la Universidad de Granada y del Instituto Biosanitario de Granada son los protagonistas del tiempo de entrevista de **Conciencia de Canal Sur**. Ambos pertenecen equipo de investigadores que han descubierto y patentado un compuesto natural que reduce la grasa corporal y revierte la obesidad, y lo han hecho

Copyright© 2025 Universidad de Granada

investigando el origen de una enfermedad rara. **Más información aquí.**

Título
Jornada “Nuevos investigadores e investigadoras, Talento Internacional
Fecha
Jue, 03/10/2024 - 12:00
El Centro de Investigación Biomédica (CIBM) de la Universidad de Granada organiza unas Jornadas de nuevos investigadores e investigadoras, enfocada al ámbito de la biomedicina, que se celebra el viernes 4 de octubre, en el Salón de Grados del CIBM, Campus de la Salud.

Más información aqui

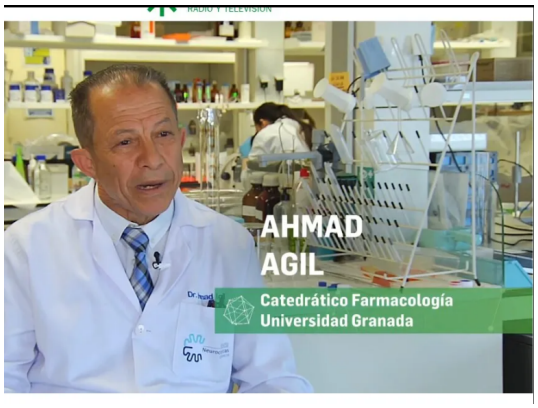

Título
Avances en la prevención de la obesidad gracias a la melatonina
Fecha
Dom, 16/06/2024 - 12:00
Conciencia de Canal Sur dedica un reportaje a dos estudios internacionales liderados por la Universidad de Granada han confirmado que la melatonina ayuda a prevenir la obesidad.

https://canal.ugr.es/ugrcomunica/avances-en-la-prevencion-de-la-obesidad-gracias-a-la-melatonina/

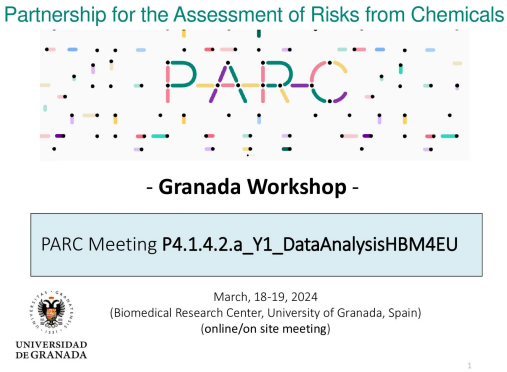

Título
Workshop del proyecto PARC
Fecha
Lun, 18/03/2024 - 12:00
El Centro de Investigación Biomédica de la Universidad de Granada celebra, durante el 18 y 19 de marzo, un workshop del proyecto PARC. Esta iniciativa europea trabaja en la

Copyright© 2025 Universidad de Granada

evaluación del riesgo de sustancias químicas.

Entre los objetivos de PARC se encuentran proporcionar nuevos datos, fácilmente accesibles y reutilizables, y nuevos métodos y herramientas, además de desarrollar una red europea de especialistas y conocimientos científicos necesarios para abordar los retos actuales, emergentes y nuevos en materia de seguridad química.

Más información aquí El Centro de Investigación Biomédica de la UGR celebra un workshop de PARC, un proyecto europeo que estudia el riesgo de determinadas sustancias químicas en la salud - Canal UGR

Título
Noticia de Canal Sur
Investigadores de la Universidad de Granada buscan paliar el Alzheimer o la depresión con la microbiota.

Más información ConCiencia | Investigadores de Granada buscan paliar el Alzheimer o la depresión con la microbiota (canalsur.es)

Título
XXXIII Congreso de la Sociedad Española de Nutrición (SEÑ)
Lugar
Paraninfo de la Universidad de Granada, Parque Tecnológico de Ciencias de la Salud, Avenida de la Ilustración, 4P, 18016 Granada.
Toda la información puede consultarse en:

- https://señ2024.com/

Envío de comunicaciones, **10 de abril de 2024**.
X Reunión de Jóvenes Investigadores, **19 de junio de 2024**.
XXXIII Congreso SEÑ, **19-21 de junio de 2024**.

Copyright© 2025 Universidad de Granada

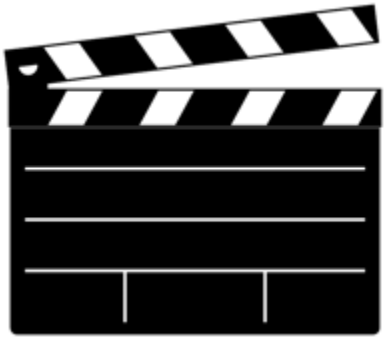

Título
11F Día Internacional de la Mujer y la Niña en Ciencia 2024.
Fecha
Vie, 09/02/2024 - 12:00

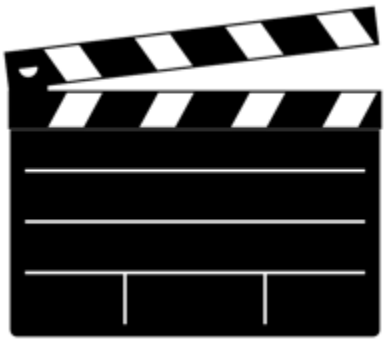

Título
Día Internacional de la Mujer y la Niña en la Ciencia 23.
Fecha
Sáb, 11/02/2023 - 12:00

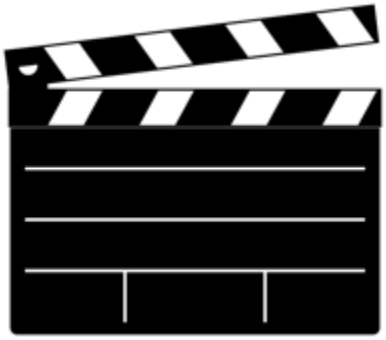

Título
8M 2021 CIBM
Fecha
Lun, 08/03/2021 - 12:00

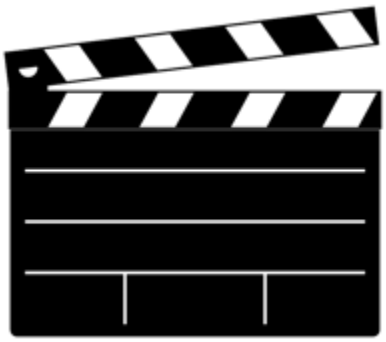

Título
Canal Sur - José Luis Quiles
Fecha
Mar, 03/03/2020 - 12:00

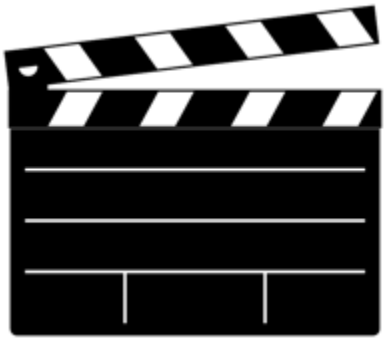

Título
Video Promocional I Congreso PTS
Fecha
Mié, 13/02/2019 - 12:00

Copyright© 2025 Universidad de Granada

Copyright© 2025 Universidad de Granada